

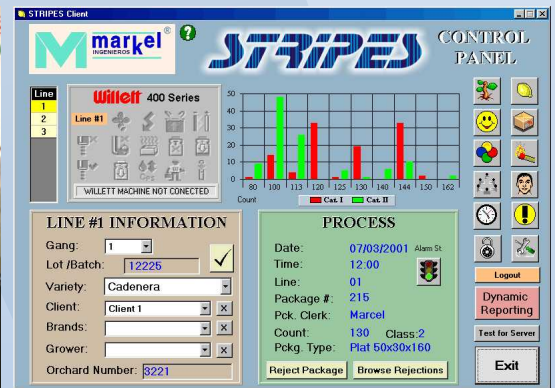

SISTEMA CORPORATIVO DE PROCESAMIENTO DE INFORMACIÓN POR LECTURA DE TIMBRES / SELLOS



- Identifica unívocamente el contenido de cada caja y el operador de empaque.
- Imprime en cada caja la información variable en línea, como ser: el número de lote, variedad, tamaño, calidad, marca, cliente, fecha de empaque, fecha de vencimiento, peso e identificación del producto con código de barras.
- Registra la identificación del operador de empaque y su ubicación.
- La información es almacenada en una base de datos, permitiendo el control de stock del producto e Insumos, información sobre la posición y trazabilidad por cada Variable que el sistema procesa.



1

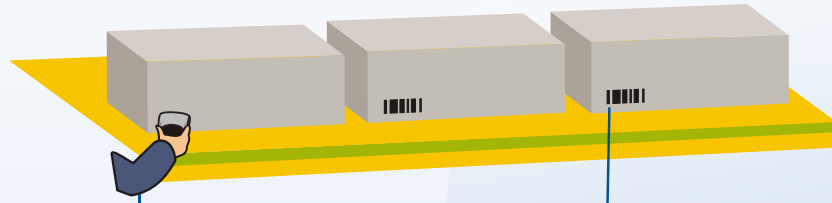

SELLO DE GOMA CONFIGURABLE
Cada operador de empaque tiene su propio sello.

CODIGO DE BARRAS ESTAMPADO
Primero, segundo y tercer dígito - Identificación del operador
Cuarto, quinto y sexto dígito - Calibre
Séptimo dígito - Categoría.

2

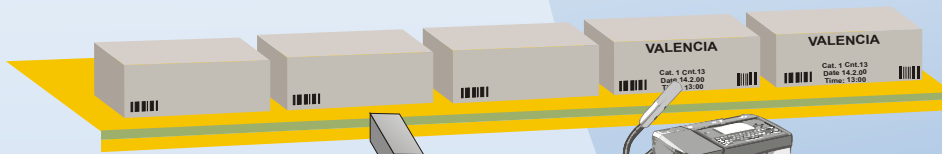

LECTOR DE CODIGO DE BARRAS
Lee el código de barras estampado y envía la información al servidor de Stripes

INTERFASE DE PROTOCOLO

IMPRESORA DE CHORRO DE TINTA
Leyendas impresas con: variedad, categoría del lote, recuento, día, (marca o nombre comercial opcional) y código de barras conteniendo toda esta información (puede ser un código EAN)
La caja se identifica unívocamente.



TCP/IP

SERVIDOR DEL SISTEMA

Recibe la información sellada y procesada

Controla la impresión de chorro de tinta

Maneja la base de datos

Maneja la consola de operador

OPCIONAL:

Señales de comando a PLC através de un sistema clasificador.

Esquema del Sistema

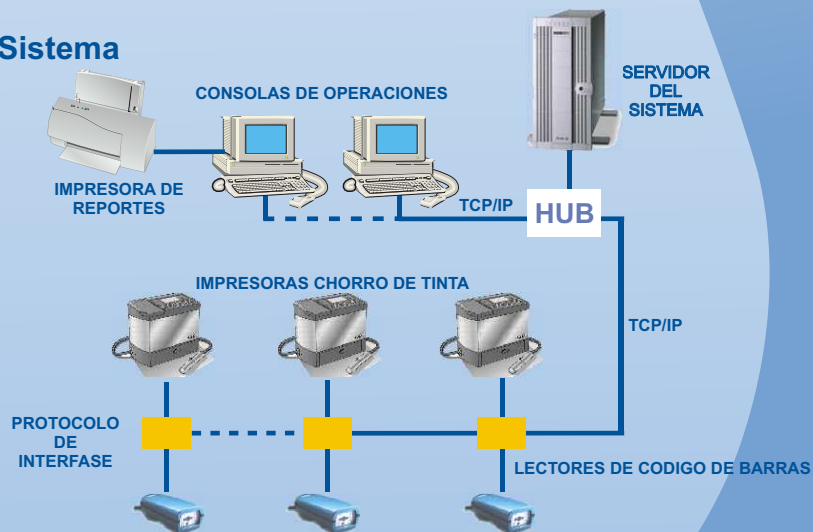

NORTH AMERICA
1768 N.W. 100 PLACE
CLIVE, IA 50325
U.S.A.

TOLL FREE: 1-888-4 MARKEL - TEL./FAX: 515 223 0321

INTERNATIONAL SALES

BARTOLITO MITRE 2663
MONTEVIDEO 11300 - URUGUAY

TEL: (5982) 708 6427 - FAX: (5982) 709 7947
E-MAIL: INFO@MARKEL-ENG.COM WWW.MARKEL-ENG.COM